Información sobre el mundo de los videojuegos.

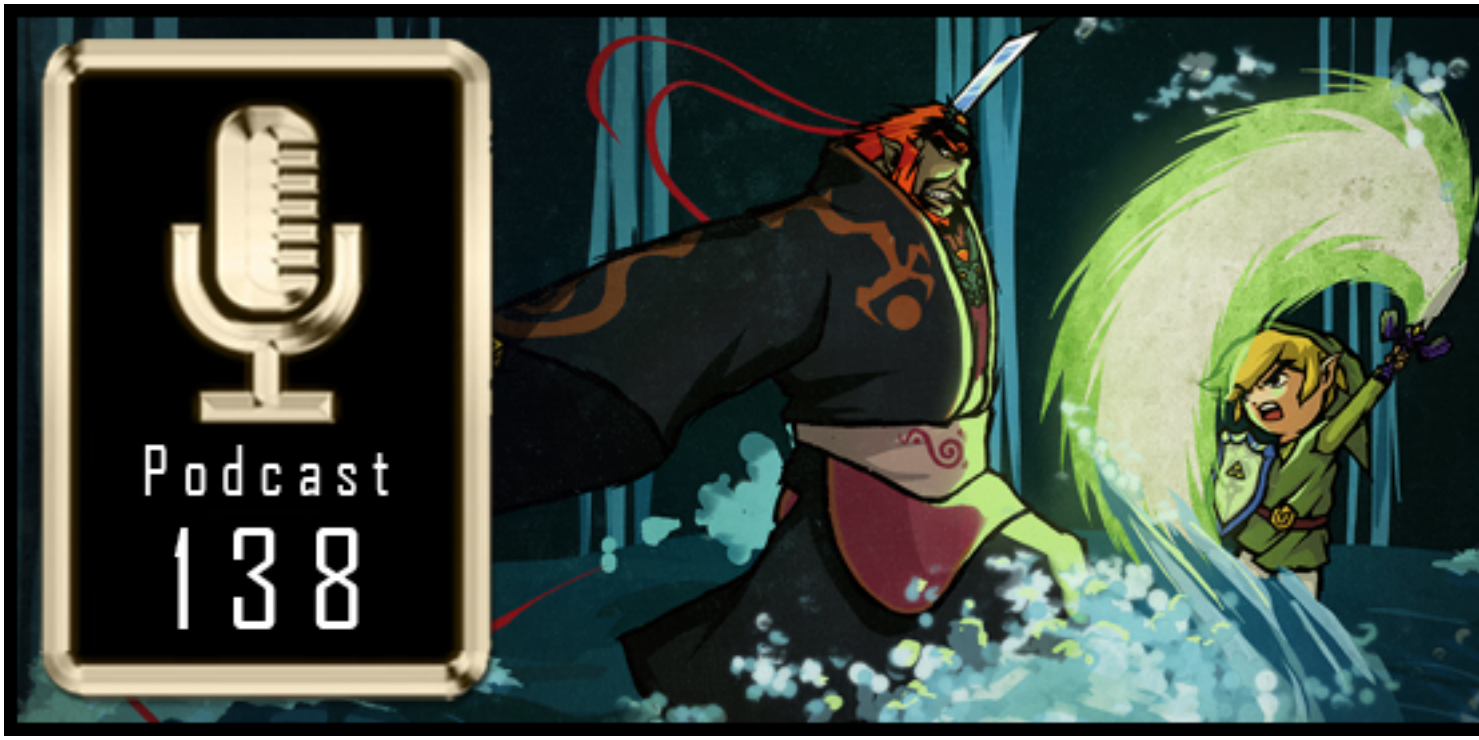

Este es el **PixePodcast 138** con la información más relevante en el mundo de los videojuegos semana a semana.

En está ocasión hablaremos de los siguientes temas:

- No habrá edición especial de Pandora's Tower
- Nintendo anuncia calendario para promoción de juego
- Fans piden los conciertos de Zelda en Latinoamérica
- Sony ofrece incentivos por recomendar el PS Vita

- PSN versión web ya disponible
- Ganancias de Xbox a la baja un 11%
- Nuevo juego de Super Mario será mostrado en E3 2013
- Dead Space 3 ofrecerá micropagos para armas
- Se filtran especificaciones de PlayStation 4
- Resident Evil: Revelations anunciado para consolas
- Zelda Wind Waker HD anunciado para Wii U
- Detalles de la subasta de THQ

Reseñaremos:

DmC: Devil May Cry

Paper Mario Sticker Star

Recuerden que nos pueden mandar saludos o preguntas por medio de nuestro correo **Podcast @Pixelania.com**
o dejando sus comentarios en está publicación.

Otros medios para descargar el podcast:

[iTunes] Suscríbete al Podcast en **iTunes**

[RSS] Añadir el **RSS** del **Podcast** de **Pixelania**

[MP3] Descargar el **MP3** directamente (clic derecho “Guardar enlace como”)

Los invitamos a dejar su comentario, pueden utilizar sus cuentas de **Twitter, Facebook, Google** y muchas más dando **click** en el botón “ **Iniciar Sesión** ” en la caja de abajo.

Tweet